



**COMUNE DI
SAN DEMETRIO NE' VESTINI**
(Provincia di L'Aquila)

PLANIMETRIA DEGLI AMBITI E DEGLI AGGREGATI EDILIZI
Decreto del Commissario delegato per la ricostruzione n.3 del 09/03/2010

Timbro e firma

Rapporto 1:2000

Tavola

1

Sindaco **Silvano CAPPELLI**

PLANIMETRIA

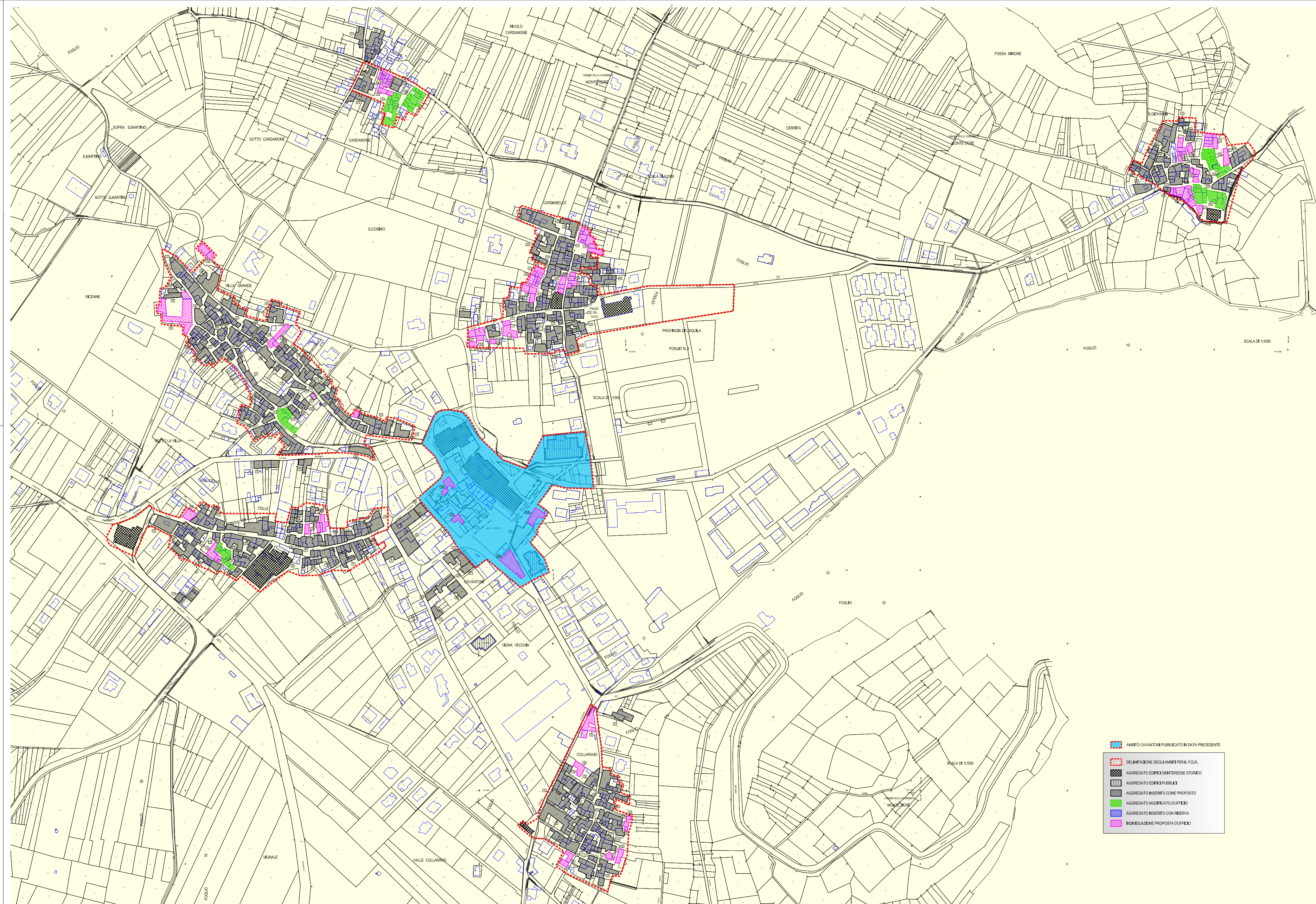
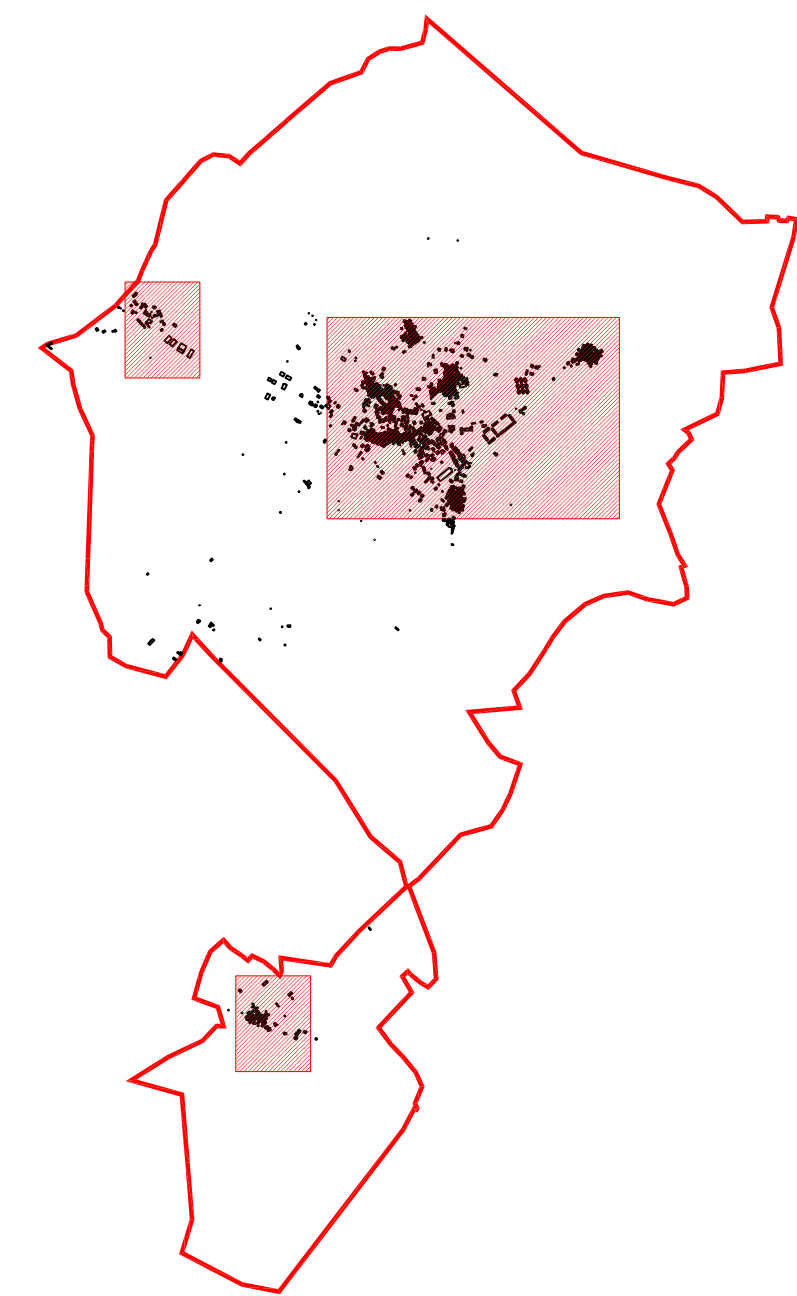

- AMBITO CAVANTOM PUBBLICATO IN DATA PRECEDENTE
- DELIMITAZIONE DEGLI AMBITI PER IL P.S.R.
- AGGREGATO EDIFICI DI INTERESSE STORICO
- AGGREGATO EDIFICI PUBBLICI
- AGGREGATO INSERITO COME PROPOSTO
- AGGREGATO MODIFICATO DUFFICIO
- AGGREGATO INSERITO CON RISERVA
- INDIVIDUAZIONE PROPOSTA DUFFICIO

